

ด่วนที่สุด



ที่ พช ๐๐๒๓.๗/ว ๔๖๕

สำนักงานส่งเสริมการปกครองท้องถิ่นอำเภอ
ที่ว่าการอำเภอเมืองเพชรบูรณ์
ถนนสระบุรี - หล่มสัก พช ๖๗๐๐๐

๗ ธันวาคม ๒๕๖๖

เรื่อง การปรับปรุงการใช้งานระบบยืนยันตัวตน (SSO) กรมส่งเสริมการปกครองท้องถิ่น

เรียน นายกเทศมนตรีตำบล และนายกองค์การบริหารส่วนตำบล ทุกแห่ง

อ้างถึง หนังสืออำเภอเมืองเพชรบูรณ์ ด่วนที่สุด ที่ พช ๐๐๒๓.๗/ว ๑๔๗๖ ลงวันที่ ๔ ตุลาคม ๒๕๖๖

สิ่งที่ส่งมาด้วย สำเนาหนังสือสำนักงานส่งเสริมการปกครองท้องถิ่นจังหวัดเพชรบูรณ์ ด่วนที่สุด
ที่ พช ๐๐๒๓.๗/ว ๙๑๒ ลงวันที่ ๖ ธันวาคม ๒๕๖๖ จำนวน ๑ ชุด

ตามที่อำเภอเมืองเพชรบูรณ์ ได้แจ้งเรื่อง แนวทางการดำเนินการสำหรับองค์กรปกครองส่วนท้องถิ่นในการเป็นศูนย์บริการร่วม/ศูนย์บริการแบบเบ็ดเสร็จ (One Stop Service : OSS) กำหนดให้องค์กรปกครองส่วนท้องถิ่นรายงานการให้บริการศูนย์บริการร่วม/ศูนย์บริการแบบเบ็ดเสร็จ (One Stop Service : OSS) ขององค์กรปกครองส่วนท้องถิ่น ให้สำนักงานส่งเสริมการปกครองท้องถิ่นจังหวัดเพชรบูรณ์ทราบเป็นรายไตรมาส ภายในวันที่ ๓๐ ของเดือน โดยรายงานครั้งแรกภายในวันที่ ๓๐ ธันวาคม ๒๕๖๖ นั้น

สำนักงานส่งเสริมการปกครองท้องถิ่นจังหวัดเพชรบูรณ์ได้รับแจ้งจากกรมส่งเสริมการปกครองท้องถิ่นว่า องค์กรปกครองส่วนท้องถิ่นและสำนักงานส่งเสริมการปกครองท้องถิ่นจังหวัดสามารถกรอกข้อมูลและรับรองข้อมูลรายงานการให้บริการศูนย์บริการร่วม/ศูนย์บริการแบบเบ็ดเสร็จ (One Stop Service : OSS) ขององค์กรปกครองส่วนท้องถิ่น ผ่านระบบข้อมูลกลางองค์กรปกครองส่วนท้องถิ่น (ระบบ NFO) ได้ ตั้งแต่วันที่ ๑ ธันวาคม ๒๕๖๖ โดยสามารถศึกษารายละเอียดการบันทึกข้อมูลการรายงานให้บริการศูนย์บริการร่วม/ศูนย์บริการแบบเบ็ดเสร็จ (One Stop Service : OSS) ขององค์กรปกครองส่วนท้องถิ่นได้ตาม QR Code ทั้งนี้ กรณีองค์กรปกครองส่วนท้องถิ่นสมัครใช้ใช้งานระบบยืนยันตัวตน (SSO) ให้ดำเนินการตามแนวทางหนังสืออำเภอเมืองเพชรบูรณ์ ที่ พช ๐๐๒๓.๗/ว ๑๒๖๑ ลงวันที่ ๒๔ สิงหาคม ๒๕๖๖ รายละเอียดปรากฏตามสิ่งที่ส่งมาด้วย

จึงเรียนมาเพื่อทราบและดำเนินการต่อไป

ขอแสดงความนับถือ

(นายภาวิช จันทรมงคล)
ท้องถิ่นอำเภอเมืองเพชรบูรณ์

สำนักงานส่งเสริมการปกครองท้องถิ่นอำเภอ

โทร. / โทรสาร ๐-๕๖๗๑-๒๘๔๙

ด่วนที่สุด

ที่ พช ๐๐๒๓.๓/ว ๕๗๒



สำนักงานท้องถิ่นอำเภอเมืองเพชร

เลขที่ ๕๐๕

วันที่ ๖ ธ.ค. ๖๖

อา

ถึง องค์การบริหารส่วนจังหวัดเพชรบูรณ์ สำนักงานเทศบาลเมืองเพชรบูรณ์ สำนักงานเทศบาลเมืองหล่มสัก สำนักงานเทศบาลเมืองวิเชียรบุรี และสำนักงานส่งเสริมการปกครองท้องถิ่นอำเภอ ทุกอำเภอ

ตามหนังสือจังหวัดเพชรบูรณ์ ด่วนที่สุด ที่ พช ๐๐๒๓.๓/ว ๖๙๙๗ ลงวันที่ ๓ ตุลาคม ๒๕๖๖ เรื่อง แนวทางการดำเนินการสำหรับองค์กรปกครองส่วนท้องถิ่นในการเป็นศูนย์บริการร่วม/ศูนย์บริการแบบเบ็ดเสร็จ (One Stop Service : OSS) กำหนดให้องค์กรปกครองส่วนท้องถิ่นรายงานการให้บริการศูนย์บริการร่วม/ศูนย์บริการแบบเบ็ดเสร็จ (One Stop Service : OSS) ขององค์กรปกครองส่วนท้องถิ่นให้สำนักงานส่งเสริมการปกครองท้องถิ่นจังหวัดเพชรบูรณ์ทราบ เป็นรายไตรมาส ภายในวันที่ ๓๐ ของเดือน โดยรายงานครั้งแรกภายในวันที่ ๓๐ ธันวาคม ๒๕๖๖ นั้น

กรมส่งเสริมการปกครองท้องถิ่นแจ้งว่า องค์กรปกครองส่วนท้องถิ่นและสำนักงานส่งเสริมการปกครองท้องถิ่นจังหวัดสามารถกรอกข้อมูลและรับรองข้อมูลรายงานการให้บริการศูนย์บริการร่วม/ศูนย์บริการแบบเบ็ดเสร็จ (One Stop Service : OSS) ขององค์กรปกครองส่วนท้องถิ่น ผ่านระบบข้อมูลกลางองค์กรปกครองส่วนท้องถิ่น (ระบบ INFO) ได้ตั้งแต่วันที่ ๑ ธันวาคม ๒๕๖๖ โดยสามารถศึกษารายละเอียดการบันทึกข้อมูลกรอกข้อมูลรายงานให้บริการศูนย์บริการร่วม/ศูนย์บริการแบบเบ็ดเสร็จ (One Stop Service : OSS) ขององค์กรปกครองส่วนท้องถิ่นได้ตาม QR Code ทั้งนี้ กรณีองค์กรปกครองส่วนท้องถิ่นลืมหักการเข้าใช้งานระบบยืนยันตัวตน (SSO) ให้ดำเนินการตามแนวทางหนังสือจังหวัดเพชรบูรณ์ที่ พช ๐๐๒๓.๑/ว ๖๑๒๐ ลงวันที่ ๒๒ สิงหาคม ๒๕๖๖ รายละเอียดปรากฏตามสำเนาหนังสือกรมส่งเสริมการปกครองท้องถิ่น ด่วนที่สุด ที่ มท ๐๘๑๒/ว ๕๐๒๓ ลงวันที่ ๓๐ พฤศจิกายน ๒๕๖๖ ที่แนบมาพร้อมนี้



สำนักงานส่งเสริมการปกครองท้องถิ่นจังหวัดเพชรบูรณ์
กลุ่มงานส่งเสริมและพัฒนาท้องถิ่น
โทร. ๐-๕๖๗๒-๙๓๘๑



ด่วนที่สุด

ที่ มท ๐๘๑๒/ว ๕๐๒๓



สภ.เพชรบูรณ์
เลขที่รับ 12205
วันที่
๐๑ ธ.ค. ๒๕๖๖

ถึง สำนักงานส่งเสริมการปกครองท้องถิ่นจังหวัด ทุกจังหวัด

ตามหนังสือกระทรวงมหาดไทย ด่วนที่สุด ที่ มท ๐๘๑๒/ว ๘๙๖๓ ลงวันที่ ๒๕ กันยายน ๒๕๖๖ เรื่อง แนวทางการดำเนินการสำหรับองค์กรปกครองส่วนท้องถิ่นในการเป็นศูนย์บริการร่วม/ศูนย์บริการแบบเบ็ดเสร็จ (One Stop Service : OSS) กำหนดให้องค์กรปกครองส่วนท้องถิ่นรายงานการให้บริการศูนย์บริการร่วม/ศูนย์บริการแบบเบ็ดเสร็จ (One Stop Service : OSS) ขององค์กรปกครองส่วนท้องถิ่น ให้สำนักงานส่งเสริมการปกครองท้องถิ่นจังหวัดทราบ เป็นรายไตรมาส ภายในวันที่ ๓๐ ของเดือน โดยรายงานครั้งแรก ภายในวันที่ ๓๐ ธันวาคม ๒๕๖๖ และให้สำนักงานส่งเสริมการปกครองท้องถิ่นจังหวัด ตรวจสอบติดตามและรับรองข้อมูลรายงานการให้บริการของศูนย์บริการร่วม/ศูนย์บริการแบบเบ็ดเสร็จ (One Stop Service : OSS) ขององค์กรปกครองส่วนท้องถิ่น ให้กรมส่งเสริมการปกครองท้องถิ่นทราบ เป็นรายไตรมาส ภายในวันที่ ๑๕ ของเดือน โดยรายงานครั้งแรก ภายในวันที่ ๑๕ มกราคม ๒๕๖๗ ผ่านระบบข้อมูลกลางองค์กรปกครองส่วนท้องถิ่น (ระบบ INFO) นั้น

กรมส่งเสริมการปกครองท้องถิ่นขอเรียนให้ทราบว่า องค์กรปกครองส่วนท้องถิ่นและสำนักงานส่งเสริมการปกครองท้องถิ่นจังหวัดสามารถกรอกข้อมูลและรับรองข้อมูลรายงานการให้บริการศูนย์บริการร่วม/ศูนย์บริการแบบเบ็ดเสร็จ (One Stop Service : OSS) ขององค์กรปกครองส่วนท้องถิ่น ผ่านระบบข้อมูลกลางองค์กรปกครองส่วนท้องถิ่น (ระบบ INFO) ได้ ตั้งแต่วันที่ ๑ ธันวาคม ๒๕๖๖ โดยสามารถศึกษารายละเอียดการบันทึกข้อมูลการรายงานการให้บริการศูนย์บริการร่วม/ศูนย์บริการแบบเบ็ดเสร็จ (One Stop Service : OSS) ขององค์กรปกครองส่วนท้องถิ่น ได้ตาม QR-Code ท้ายหนังสือฉบับนี้ ทั้งนี้ กรณีองค์กรปกครองส่วนท้องถิ่นสมัครที่สกรเข้าใช้งานระบบยืนยันตัวตน (SSO) ขอให้สำนักงานส่งเสริมการปกครองท้องถิ่นจังหวัดดำเนินการตามแนวทางหนังสือกรมส่งเสริมการปกครองท้องถิ่น ที่ มท ๐๘๑๒.๒/ว ๓๓๙๖ ลงวันที่ ๑๗ สิงหาคม ๒๕๖๖

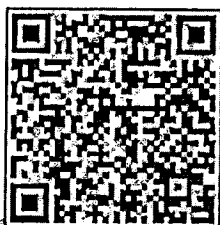

คู่มือการบันทึกข้อมูล
การรายงานการให้บริการ

กลุ่มพัฒนาระบบบริหาร

โทร. ๐ ๒๒๔๑ ๙๐๐๐ ต่อ ๑๒๕๑-๒

ไปรษณีย์อิเล็กทรอนิกส์ saraban@dla.go.th

ผู้ประสานงาน นางสาวโชติรส ล้วนแสง

การรายงานการให้บริการศูนย์บริการร่วม/ศูนย์บริการแบบเบ็ดเสร็จ (One Stop Service : OSS)
ขององค์กรปกครองส่วนท้องถิ่น ผ่านระบบข้อมูลกลางองค์กรปกครองส่วนท้องถิ่น (ระบบ INFO)

๑) ให้องค์กรปกครองส่วนท้องถิ่นรวบรวมข้อมูลจากแบบสำรวจความพึงพอใจของผู้รับบริการ
รายงานให้สำนักงานส่งเสริมการปกครองท้องถิ่นจังหวัดทราบเป็นรายไตรมาส ภายในวันที่ ๓๐ ของเดือน
รายละเอียด ดังนี้

- (๑) ไตรมาสที่ ๑ รายงานภายในวันที่ ๓๐ ธันวาคม ๒๕๖๖
- (๒) ไตรมาสที่ ๒ รายงานภายในวันที่ ๓๐ มีนาคม ๒๕๖๗
- (๓) ไตรมาสที่ ๓ รายงานภายในวันที่ ๓๐ มิถุนายน ๒๕๖๗
- (๔) ไตรมาสที่ ๔ รายงานภายในวันที่ ๓๐ กันยายน ๒๕๖๗

๒) ให้สำนักงานส่งเสริมการปกครองท้องถิ่นจังหวัด ตรวจสอบติดตามและรับรองข้อมูลรายงาน
การให้บริการของศูนย์บริการร่วม/ศูนย์บริการแบบเบ็ดเสร็จ (One Stop Service : OSS) ขององค์กรปกครอง
ส่วนท้องถิ่น ให้กรมส่งเสริมการปกครองท้องถิ่นทราบเป็นรายไตรมาส ภายในวันที่ ๑๕ ของเดือน รายละเอียด ดังนี้

- (๑) ไตรมาสที่ ๑ รายงานภายในวันที่ ๑๕ มกราคม ๒๕๖๗
- (๒) ไตรมาสที่ ๒ รายงานภายในวันที่ ๑๕ เมษายน ๒๕๖๗
- (๓) ไตรมาสที่ ๓ รายงานภายในวันที่ ๑๕ กรกฎาคม ๒๕๖๗
- (๔) ไตรมาสที่ ๔ รายงานภายในวันที่ ๑๕ ตุลาคม ๒๕๖๗

หมายเหตุ : การเปิด - ปิดระบบข้อมูลกลางองค์กรปกครองส่วนท้องถิ่น (ระบบ INFO)

- | | | |
|----------------|-------------|-----------------------------|
| ๑. ไตรมาสที่ ๑ | - เปิดระบบฯ | วันที่ ๑ ธันวาคม ๒๕๖๖ |
| | - ปิดระบบฯ | ภายในวันที่ ๑๕ มกราคม ๒๕๖๗ |
| ๒. ไตรมาสที่ ๒ | - เปิดระบบฯ | วันที่ ๑ มีนาคม ๒๕๖๗ |
| | - ปิดระบบฯ | ภายในวันที่ ๑๕ เมษายน ๒๕๖๗ |
| ๓. ไตรมาสที่ ๓ | - เปิดระบบฯ | วันที่ ๑ มิถุนายน ๒๕๖๗ |
| | - ปิดระบบฯ | ภายในวันที่ ๑๕ กรกฎาคม ๒๕๖๗ |
| ๔. ไตรมาสที่ ๔ | - เปิดระบบฯ | วันที่ ๑ กันยายน ๒๕๖๗ |
| | - ปิดระบบฯ | ภายในวันที่ ๑๕ ตุลาคม ๒๕๖๗ |



ที่ มท ๐๘๐๖.๒/ว ๓๓๓๕

กรมส่งเสริมการปกครองท้องถิ่น
ถนนนครราชสีมา, เขตดุสิต กทม. ๑๐๓๐๐

๑๗ สิงหาคม ๒๕๖๖

เรื่อง การปรับปรุงการใช้งานระบบยืนยันตัวตน (SSO) กรมส่งเสริมการปกครองท้องถิ่น

เรียน ผู้ว่าราชการจังหวัด ทุกจังหวัด

สิ่งที่ส่งมาด้วย ๑. คู่มือการใช้งานระบบยืนยันตัวตน (SSO) กรมส่งเสริมการปกครองท้องถิ่น จำนวน ๑ ชุด
๒. แบบประเมินความพึงพอใจของผู้ใช้งานระบบยืนยันตัวตน (SSO) กรมส่งเสริมการปกครองท้องถิ่น จำนวน ๑ ชุด

ด้วยกรมส่งเสริมการปกครองท้องถิ่นได้ดำเนินการพัฒนาและปรับปรุงระบบยืนยันตัวตน (SSO) กรมส่งเสริมการปกครองท้องถิ่นเสร็จเรียบร้อยแล้ว โดยมีวัตถุประสงค์เพื่อให้สำนักงานส่งเสริมการปกครองท้องถิ่น จังหวัด/อำเภอ และองค์กรปกครองส่วนท้องถิ่นทุกแห่ง สามารถบริหารจัดการและแก้ไขปัญหาของผู้ใช้งาน (USER) ของระบบสารสนเทศต่าง ๆ ได้อย่างรวดเร็ว ถูกต้อง และเพิ่มเติมวิธีการเข้าใช้งานระบบสารสนเทศผ่านแอปพลิเคชัน "ThaiID" โดยจะเริ่มใช้งานผ่านระบบฐานข้อมูลกลางองค์กรปกครองส่วนท้องถิ่น (INEO) เป็นระบบแรก และระบบอื่น ๆ ในระยะต่อไป

กรมส่งเสริมการปกครองท้องถิ่นจึงขอความร่วมมือจังหวัดแจ้งสำนักงานส่งเสริมการปกครองท้องถิ่นจังหวัด/อำเภอ และองค์กรปกครองส่วนท้องถิ่นทุกแห่ง ดำเนินการ ดังนี้

๑. ศึกษาคู่มือและเข้าใช้งานระบบยืนยันตัวตน (SSO) กรมส่งเสริมการปกครองท้องถิ่น
 ๒. มอบหมายให้มีผู้รับผิดชอบในการบริหารจัดการผู้ใช้งานระบบสารสนเทศต่าง ๆ ของกรมส่งเสริมการปกครองท้องถิ่น (SSO admin ของหน่วยงาน) พร้อมทั้ง Upload หนังสือมอบหมายดังกล่าวในระบบยืนยันตัวตน (SSO) กรมส่งเสริมการปกครองท้องถิ่นด้วย
 ๓. แจ้งผู้เข้าใช้งานระบบยืนยันตัวตน (SSO) กรมส่งเสริมการปกครองท้องถิ่น กรอกข้อมูลในแบบประเมินความพึงพอใจของผู้ใช้งานระบบยืนยันตัวตน (SSO) กรมส่งเสริมการปกครองท้องถิ่น เพื่อจะได้นำข้อมูลดังกล่าวมาปรับปรุงระบบงานต่อไป
- ทั้งนี้ สามารถดาวน์โหลดคู่มือการใช้งานและแบบประเมิน ได้ทาง QR Code รายละเอียดปรากฏตามสิ่งที่ส่งมาด้วย จึงเรียนมาเพื่อโปรดพิจารณาดำเนินการต่อไป

ขอแสดงความนับถือ

(นายเอกวิทย์ วัฒชัย)
รองอธิบดี ปฏิบัติราชการแทน
อธิบดีกรมส่งเสริมการปกครองท้องถิ่น

ศูนย์เทคโนโลยีสารสนเทศท้องถิ่น กลุ่มงานสารสนเทศ
โทร. ๐๒๒๕๓-๕๐๐๐ ต่อ ๑๑๖๖ โทรสาร ๐-๒๒๕๓-๕๐๐๒
ไปรษณีย์อิเล็กทรอนิกส์ saraban@dla.go.th
ผู้ประสานงาน นายบุญลุล บุญทวี โทร. ๐๘๑ ๕๘๕ ๕๕๑๕

สิ่งที่ส่งมาด้วย
ตามหนังสือกรมส่งเสริมการปกครองท้องถิ่น
ที่ มท ๐๘๐๖.๒/ว ๓๓๓๖ ลงวันที่ ๑๗ สิงหาคม ๒๕๖๖



ช่องทางการเข้าสู่ระบบ SSO
<https://lssq.dla.go.th/>



ช่องทางการเข้าสู่แบบประเมินความพึงพอใจ
<https://lssq.dla.go.th/ush/satisfactSurvey.do?cmd=satisfactionSurvey>



คู่มือการใช้งานระบบ SSO

5

ขั้นตอนในการสมัครใช้ระบบ Single Sign-On (SSO) สก.



1

ลงทะเบียนผู้ใช้ใหม่ (ThaiID)

กรอกข้อมูลส่วนบุคคล
อัปโหลดไฟล์เอกสารหลักฐาน



2

รอ Admin อนุมัติ

เจ้าหน้าที่ ตรวจสอบข้อมูล
และอนุมัติ

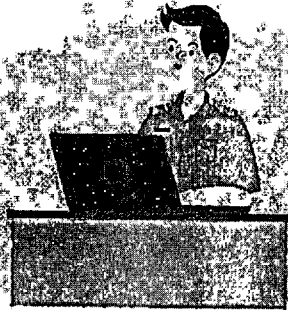

3

รับทราบผลทาง E-mail

เจ้าหน้าที่ ส่งผลการลงทะเบียน
ทาง E-mail



4

เข้าสู่ระบบ

สามารถ login เข้าสู่ระบบได้ ด้วย
ThaiID หรือ Username/Password

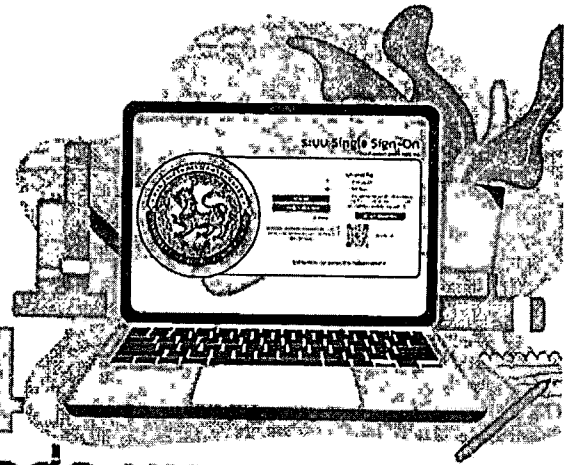

5

เข้าสู่ระบบปลายทางที่ต้องการ

เลือกระบบที่เชื่อมโยงเพื่อใช้งาน

